

Le attività addestrative di navigazione, verranno svolte all'interno dell'area evidenziata in rosso (Provincia di VERONA)

RECEZIONE DEL CLIENTE		PROVINCIALE VERONA	
ISCRIZIONE		VERONA	
Data di emissione		25 OTT. 2021	
Delta registraz.	185860		
Prot. N.	Pratica / Fascicolo		
Indice clienti			

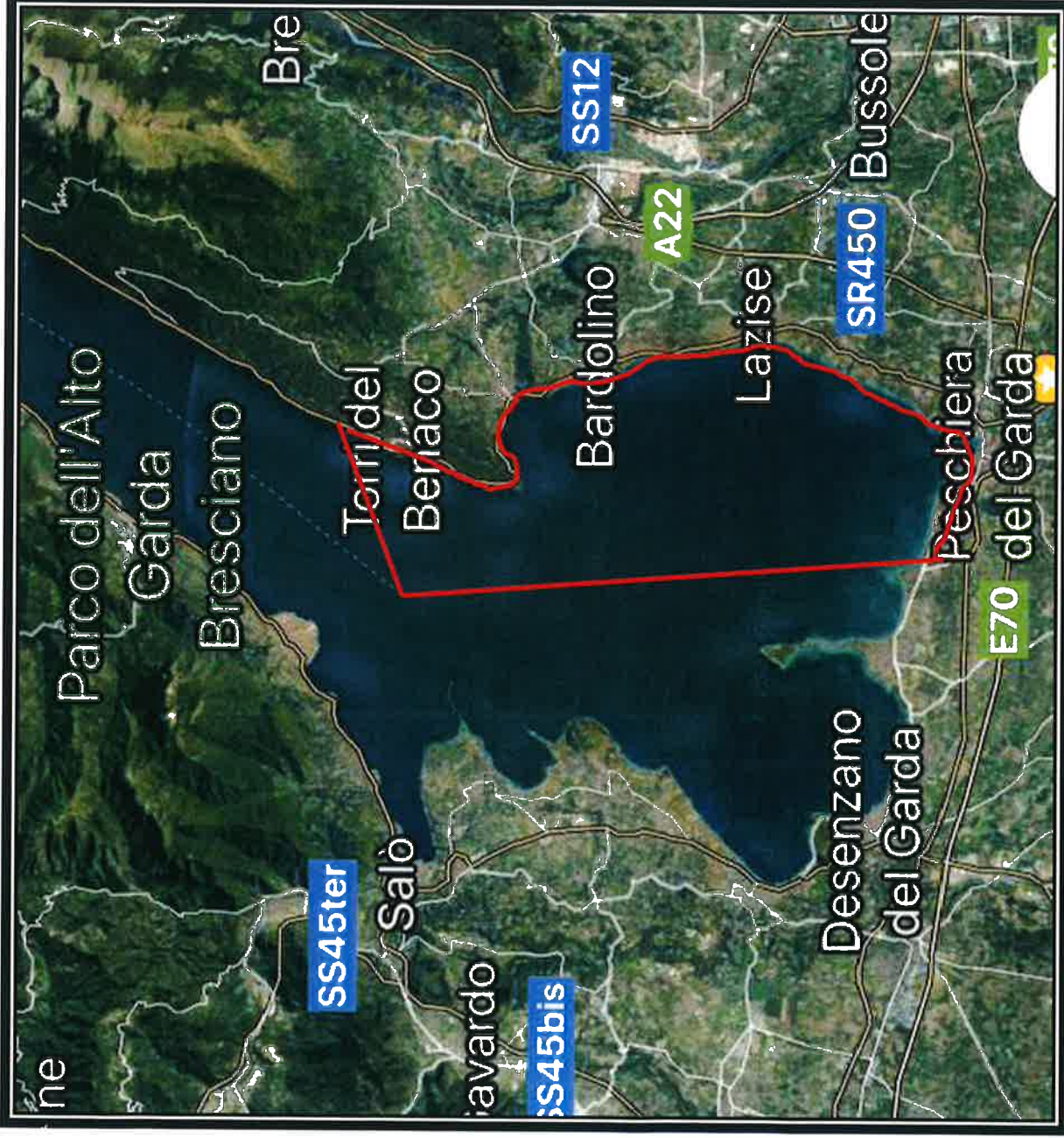

PUNTO DI MESSA IN ACQUA BATTELLI,
MOLO MANFREDI, PESCHIERA DEL GARDA;
COORDINATE (MAP DATUM WGS84):

- 32T PR 3250 4807.

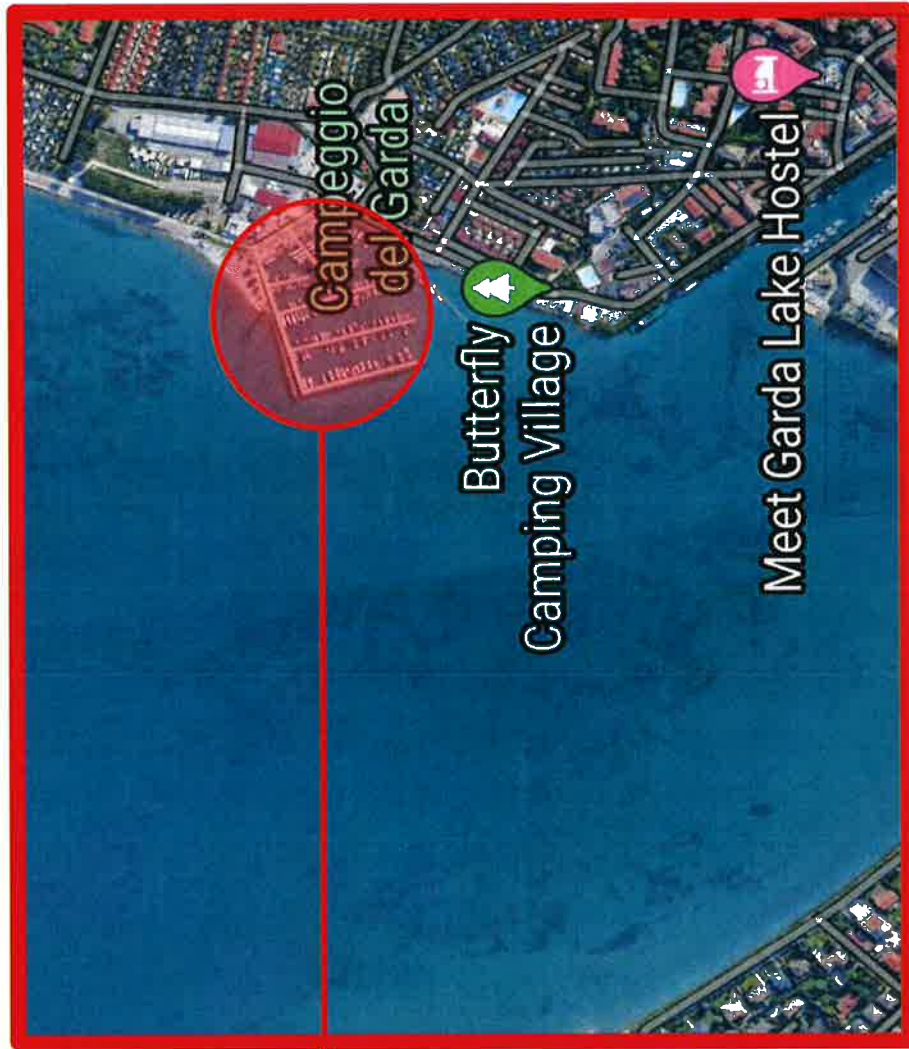
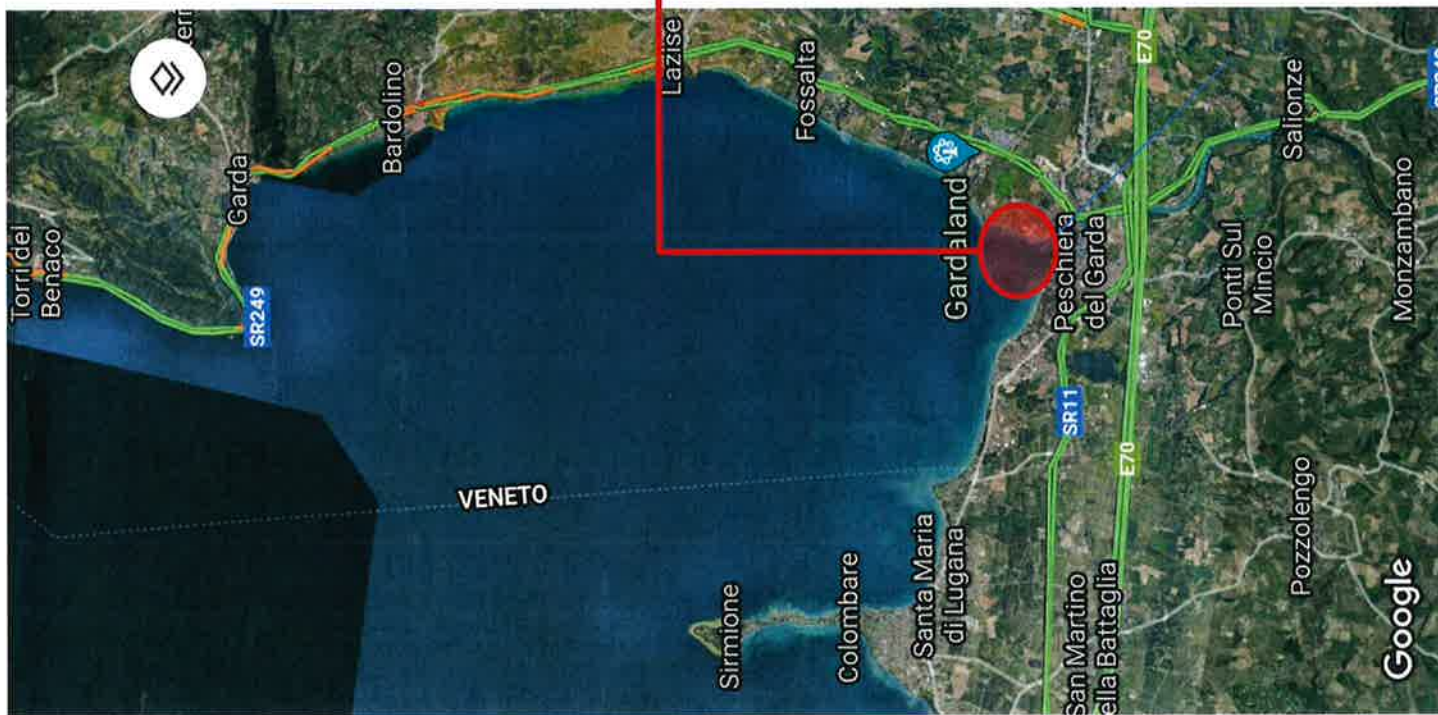

25 OTT. 2021
685950
Indirizzo identificativo: A.53002-1
Pratica / Fascicolo